

# Productos Turísticos Circulares Diseñados

Programa FIC - Reactivación del Turismo Regional  
con Economía Circular



“Programa financiado por el Gobierno Regional de Coquimbo a través  
del Fondo de Innovación para la Competitividad Regional (FIC)”.

Financia



Ejecuta



Colaboran



# ÍNDICE

Introducción .....	3
<b>01.</b> Tipos de turismo relevantes y transversales a los 3 productos turísticos	
circulares diseñados .....	4
<b>02.</b> Adaptación de 3 productos turísticos a la Economía Circular.....	6
<b>03.</b> Elementos de circularidad en productos turísticos .....	8
<b>04.</b> Producto Turístico Circular “Elqui y sus encantos” .....	9
<b>05.</b> Producto Turístico Circular “Rincones y Encantos de Limarí” .....	14
<b>06.</b> Producto Turístico Circular “Choapa un encanto de Bienestar” .....	18
Conclusión .....	23

# INTRODUCCIÓN

En el marco del Programa FIC – R “Reactivación del Turismo Regional con Economía Circular”, ejecutado por Fundación Empresarial Eurochile con apoyo de la Cámara de Turismo Región de Coquimbo y el Servicio Nacional de Turismo – SERNATUR Región de Coquimbo, financiado por el Gobierno Regional de Coquimbo, se diseñaron 3 productos turísticos, uno para cada provincia: Provincia de Elqui, Provincia de Limarí y Provincia de Choapa, en torno a prácticas de Economía Circular con base en estándares para la aplicación de estrategias de economía que se encuentran en el documento que fue elaborado por el programa que está disponible para descarga en el siguiente link:

[“Estándares para la aplicación de estratégicas de Economía Circular en experiencias turísticas”](#)

Los productos turísticos diseñados contienen itinerarios analíticos que incorporan una narrativa inmersiva (relato) para atraer y cautivar al cliente final. Estos itinerarios no sólo destacan los aspectos más significativos de cada provincia, sino que también integran ofertas con prácticas de Economía Circular y elementos culturales y emocionales que enriquecen la experiencia del viajero.

Los productos turísticos resultantes son: “Elqui y sus Encantos” en la Provincia de Elqui, “Rincones y Encanto de Limarí” en la Provincia de Limarí y “Choapa, un Encanto de Bienestar” en la Provincia de Choapa. La palabra "encanto" se utiliza para envolver y destacar cualidades únicas, atractivas o especiales de los productos turísticos diseñados, contribuye a crear una marca atractiva y fácil de recordar, que refleja la esencia de la región.

# 01 TIPO DE TURISMO RELEVANTE Y TRANSVERSALES A LOS TRES PRODUCTOS TURÍSTICOS CIRCULARES DISEÑADOS

## Astronómico



Al interior de los cerros de la zona se localizan observatorios reconocidos mundialmente, siendo construcciones con tecnologías de punta. Es por esto por lo que el norte chileno se ha transformado en un punto de utilidad mundial para la astronomía. Recintos como el Tololo, Gémini, Mamalluca y Pangué brindan la oportunidad de conocer más de esta ciencia. Además, está el Collowara (Andacollo) y Cruz del Sur (Combarbalá), este último es el más grande de Sudamérica.

## Cultural



El primer seminario de turismo religioso fue realizado por la Municipalidad de Andacollo en coordinación con la Asociación de Municipios Turísticos de Chile, y auspiciado por SERNATUR, lo que marca el inicio a nivel nacional de fomento y preservación del patrimonio cultural turístico y de la serie de festividades religiosas que se realiza a lo largo y ancho de Chile.

## Sol y Playa



La Región de Coquimbo ofrece a sus visitantes una extensión de 400 kilómetros de costa, cuyas playas poseen aguas sin contaminación, y donde se ubican diferentes balnearios con una oferta de cómodos establecimientos de alojamiento turístico, camping, restaurante y alternativas de esparcimiento. Las alternativas son: la Avenida del Mar en La Serena, Balneario de Guanaqueros, Balneario de Tongoy y Balneario Pichidanguí, entre otras variadas alternativas.



### Turismo rural y ecoturismo



La Región de Coquimbo cuenta con una singular geografía y una variedad de climas que, junto a sus paisajes, le invitan a un recorrido a la aventura, descubriendo una naturaleza de características heterogéneas disgregadas a lo largo de una fascinante región. Importantes reservas y parque ecológicos que cuidan y preservan la flora y fauna, asegurando que generaciones venideras puedan disfrutar de actividades y el conocimiento de tan magnífico escenario.

### Gastronómico



Al mencionar los atractivos de la Región de Coquimbo, no se puede dejar fuera la variedad de productos alimenticios que dan movimiento a una industria turística de inmenso atractivo. Exquisitos platos de pescados y mariscos, queso de cabra, vinos, frutos como la uva, arándanos y paltas dan vida a una cultura fascinante.

### Enoturismo



La región se caracteriza por extensas plantaciones de viñedos que son la base para la elaboración de un producto típico llamado “pisco”, bebida alcohólica derivada de la uva. También se destaca la producción de vinos con cepas características que se dan en los Valles del Elqui, Limarí y Choapa.

### Wellness



Otras de las características de la región es el desarrollo de la oferta de Turismo Wellness o de Bienestar como se conoce al creciente nicho relacionado con tratamientos de salud emocional y física mediante terapias alternativas.

# 02 ADAPTACIÓN DE 3 PRODUCTOS TURÍSTICOS A LA ECONOMÍA CIRCULAR

El modelo de desarrollo imperante hasta el momento se ha caracterizado por ser lineal y estar basado en la premisa de "extraer-fabricar-usar-tirar". Es decir, nos hemos centrado en extraer recursos de la naturaleza, fabricar productos a partir de los mismos, venderlos para un uso limitado, y posteriormente, desecharlos generando residuos.

En este sentido, el Modelo de Economía Circular supone una herramienta para la incorporación de la sostenibilidad a los procesos productivos. La Fundación Ellen MacArthur define la circularidad como un marco de soluciones sistémicas que hace frente a desafíos globales, a través de los siguientes principios: eliminar los residuos y la contaminación, circular los productos y materiales (en su valor más alto), regenerar la naturaleza. En otras palabras, el modelo circular propone el uso de los recursos aprovechando su máximo valor posible y durante el mayor tiempo posible, eliminando los residuos desde el diseño de los productos e incorporando medidas para la regeneración de la naturaleza.



*Esquema 1. Diferencias Economía Lineal y Economía Circular.*

En base a los productos y experiencias turísticas identificadas por el Programa mediante una etapa previa de levantamiento de datos y visitas técnicas de campo, se seleccionaron 3 experiencias turísticas del catálogo de productos disponibles en la Región de Coquimbo. Los criterios empleados para realizar esta selección fueron los siguientes:



### **Distribución geográfica**

Se han seleccionados 3 experiencias en total, cada una de ellas correspondiente a las tres provincias presentes en la región: Elqui, Limarí y Choapa.



### **Tipología de producto**

El inventario de experiencias disponibles aglutinaba tanto paquetes turísticos de varios días de duración como excursiones de un sólo día. Se eligieron experiencias que representan ambas tipologías.



### **Segmento de producto**

El levantamiento de información previo, identificó los segmentos de cultura, astroturismo y naturaleza como los de mayor interés y atractivo en el territorio. Por este motivo, se han seleccionado 3 experiencias vinculadas a los mismos.

Para cada experiencia turística seleccionada y analizada, se elaboró un diagrama de proceso que permitió identificar cuáles son las áreas con mayor potencial de impacto circular de la experiencia turística a través de la identificación de sus entradas (insumos necesarios para prestar el servicio) y salidas (residuos o impactos que se generan de la prestación el servicio).

# 03 ELEMENTOS DE CIRCULARIDAD EN PRODUCTOS TURÍSTICOS

Cada producto o paquete turístico debe integrar desde su diseño y programación acciones de Economía Circular. La operación del producto debería ser gestionada por un operador turístico, idealmente que cada una de las tres provincias donde se desarrollan los productos, se complemente con un operador turístico local. Este operador sería el responsable de evaluar y realizar el seguimiento para asegurar que tanto el itinerario como el desarrollo de las experiencias fomenten prácticas sostenibles y circulares. Además, el operador turístico encargado de la ejecución del producto también asumiría la responsabilidad de comercializar los paquetes a clientes y otros intermediarios.

El siguiente esquema muestra una propuesta de modelo de operación y elementos de circularidad de los productos turísticos:

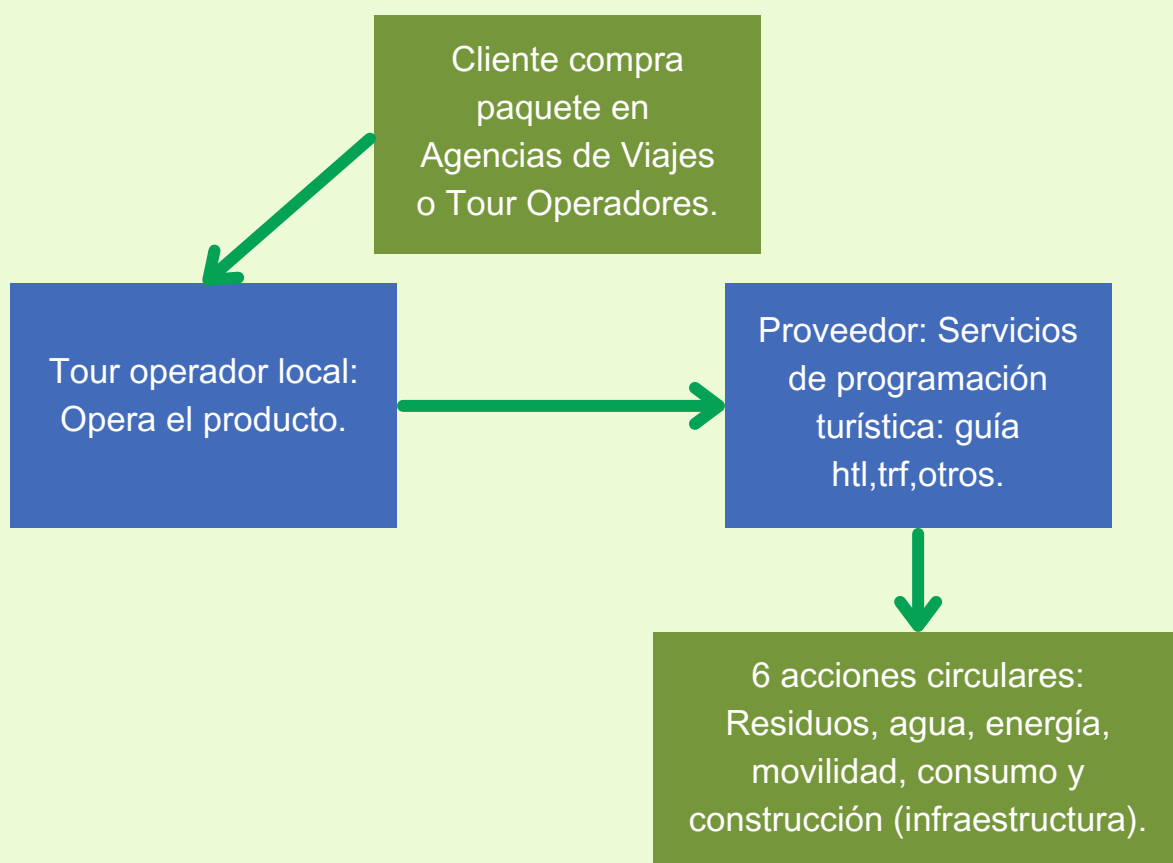

Esquema 2. Modelo de operación. Elaboración propia.

# 04 PRODUCTO TURÍSTICO CIRCULAR “ELQUÍ Y SUS ENCANTOS”

La idea fuerza de la Provincia de Elqui es su carácter único: un mismo destino, ubicado en un territorio fácil de recorrer, ofrece experiencias singulares, memorables, muy diversas y complementarias. Esta fusión de experiencias no es posible de encontrar en otros destinos turísticos de Chile.





## Experiencias de Elqui

### Astronómico



El cielo nocturno:  
Vicuña y Paihuano, Valle de Elqui.

### Gastronómico



Sabores y aromas:  
Valle de Elqui.

### Wellness



Relajo y desconexión:  
Valle de Elqui.

### Cultural



Patrimonio histórico y cultural:  
La Serena y Coquimbo.

### Ecoturismo



Punta de Choros.



## Relato “Elqui y sus encantos”

Descubrir Elqui es vivir una experiencia única entre los destinos de Chile.

Sus visitantes sólo pueden asombrarse ante su inédita combinación del emocionante e inspirador patrimonio y tesoro natural de su cielo nocturno, en Vicuña y Paihuano, pleno Valle de Elqui, el mejor lugar del mundo para la observación del universo, escenario perfecto para maravillarse con el cosmos y aprender de él, a cielo abierto o en su red de observatorios, en paisajes inolvidables.

Al mismo tiempo, el riquísimo patrimonio histórico y cultural de las edificaciones, rincones, museos e hitos de La Serena, la segunda ciudad más antigua de Chile, y Coquimbo, puerto rebosante de tradiciones y leyendas.

Esta singular fusión se completa con más aventuras para los sentidos y el espíritu, a través de lo que se busca en cada viaje: sabores y aromas exquisitos, pero al mismo tiempo característicos, genuinos, que hablan de su origen, del Valle de Elqui, el que también ofrece orgulloso su relajó y desconexión de la vida diaria, gracias a su necesaria oferta wellness, que hace renovar fuerzas.

Por si fuera poco, al mismo tiempo, Elqui espera que sus visitantes vivan su grandiosa aventura natural, en uno de los lugares más biodiversos del planeta, la Reserva Pingüino de Humboldt, que invita a navegar y practicar senderismo, y así descubrir islas de hermosa geografía, pletóricas de aves de diversas especies, vegetación autóctona, nutrias marinas, pingüinos y, con un poquito de suerte, delfines y ballenas.

Con su historia y cultura, cielos estrellados, sabores y aromas con identidad, energizante descanso y espectacular naturaleza, todo al mismo tiempo y en un territorio fácil de recorrer, Elqui se transforma en una experiencia única y que también se une a una tendencia global, como lo es el respeto y cuidado de su entorno natural y humano, al ofrecer experiencias y servicios sostenibles y responsables.





## Ejemplo itinerario 4 días

### Día 1

- 12:00** Llegada al aeropuerto y recepción por parte del hotel:
- Traslado al hotel seleccionado y registro de entrada.
  - Tiempo libre para descansar y aclimatarse al destino.

### Día 2

- 08:00** Desayuno en el hotel.

- 09:30** Inicio del recorrido por la ciudad de La Serena:
- Visita a la Plaza de Armas, la Iglesia Catedral y el Parque Japonés o el Museo Arqueológico.
  - Paseo por la Avenida Francisco de Aguirre para admirar las estatuas de mármol de Carrara.
  - Parada en el Faro Monumental y recorrido por la Avenida del Mar.

- 13:00** Traslado a Coquimbo:
- Visita a la Cruz del Tercer Milenio.
  - Almuerzo libre con opciones de gastronomía local.

- 15:30** Traslado a Vicuña y llegada al Hotel Solar Madariaga:
- Registro de entrada y tiempo para descansar.

- 18:00** Cena en el Restaurante Aloe del hotel.

- 19:30** Salida hacia el poblado de Diaguitas a una experiencia en el Observatorio Amatista:
- Observación astronómica e identificación de constelaciones con telescopios electrónicos.
  - Relajación bajo el cielo estrellado con mats de yoga y mantas.
  - Sesión de sonoterapia con cuencos tibetanos, cuarzo y gong.
  - Copa de vino regional como cierre de la actividad.

- 22:30** Regreso al hotel y descanso.

### **Día 3**

**08:00** Desayuno en el hotel.

**09:30** Inicio del recorrido por el Valle de Elqui:

- Visita a la Plaza de Armas de Vicuña y la Torre Bauer.
- Recorrido por el Museo Gabriela Mistral.
- Almuerzo en el restaurante Solar de Villaseca, famoso por su cocina solar.

**14:30** Visita a Pisquera Aba:

- Aprendizaje sobre el proceso de elaboración del pisco y degustación de variedades.

**16:00** Continuación hacia Montegrande:

- Visita a la iglesia local y al Museo Casa–Escuela de Gabriela Mistral.

**18:00** Llegada a Pisco Elqui:

- Exploración de la historia del lugar, su iglesia y su plaza llena de artesanía.

**19:30** Regreso al hotel y tiempo libre para relajarse.

### **Día 4**

**08:00** Desayuno en el hotel.

**12:00** Traslado privado hacia el aeropuerto.

# 05 PRODUCTO TURÍSTICO CIRCULAR “RINCONES Y ENCANTOS DE LIMARÍ”

La idea fuerza de la Provincia de Limarí es su doble carácter: novedoso y natural. Se trata de un destino nuevo, desconocido para gran parte de los mercados emisores de turistas y que tiene experiencias ligadas a la naturaleza como centro o componente común de sus atributos.





## Experiencias de Limarí

### Astronómico

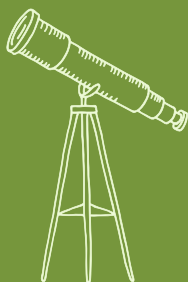

Tesoro natural:  
astroturismo.

### Gastronómico



Tesoros naturales:  
Pisco, vinos y queso de cabra.

### Ecoturismo



Santuario natural:  
Parque Nacional Bosque Fray Jorge.



## Relato “Rincones y encantos de Limarí”

Limarí invita a viajar y entregarse a su naturaleza, a las experiencias que provienen de su tierra y de sus cielos, lejos de las aglomeraciones, en un destino nuevo, que invita a explorar su flora, fauna, estrellas y sabores.

Limarí ofrece orgulloso uno de los santuarios naturales más increíbles: el Parque Nacional Bosque Fray Jorge. Bosque húmedo valdiviano en pleno clima semi-desértico costero, que, por su particular geografía, atrapa desde hace miles de años la neblina costera o camanchaca, preservando milagrosamente en su tupido interior una enorme biodiversidad de cientos de hermosas especies vegetales, apreciables desde su sendero. Por eso es Reserva Mundial de la Biosfera y, además, Reserva Starlight, siendo sus alrededores ideales para fascinar al turista observando estrellas, constelaciones y nebulosas.

La naturaleza también bendijo a Limarí con los tesoros que surgen de su tierra y su cielo. Adentrándose en los valles limarinos, se encuentra el territorio que más produce la bebida nacional, el pisco, el destilado blanco más premiado en el mundo. Aquí, el pisco es cultura y emblema. Sí o sí hay que visitar sus pisqueras, y descubrir sus secretos y exquisitas, tradicionales y nuevas propuestas. Por si fuera poco, Limarí brilla con su reciente y consagrada producción de vinos finos, cuyas viñas, también posibles de visitar, destacan entre los amantes del buen beber.

Por último, esta experiencia natural y sensorial debe incorporar otra joya del genuino sabor limarino, su delicioso y apreciado queso de cabra, nada como probar todas sus preparaciones en su origen y regresar a casa con él, y continuar así saboreando Limarí.

Se termina este viaje con la naturaleza celestial de Limarí, con el espectacular cielo nocturno de sus valles, que, por su limpieza y claridad, libre de contaminación lumínica, permite una maravillosa experiencia de astroturismo en su cielo, como complemento del turismo aventura y el ecoturismo, o en sus observatorios turísticos.

Limarí es una nueva experiencia natural para escapadas de fines de semana o vacaciones, en un destino no masivo. Además, incorpora la tendencia global de respetar y cuidar el entorno natural y humano, al ofrecer experiencias y servicios sostenibles y responsables.



## Ejemplo itinerario 1 día

### Día 1

- 08:00** Inicio del recorrido bordeando el litoral de la Región de Coquimbo:
- Visita a las vistas panorámicas de los balnearios y complejos turísticos costeros.
  - Experiencia de la brisa marina y paisajes escénicos.
- 09:30** Llegada al Parque Nacional Fray Jorge:
- Bienvenida en la Oficina de Información de la CONAF.
  - Introducción a la historia y singularidad ecológica del parque.
- 10:00** Caminata guiada de 40 minutos en el ecosistema boscoso del parque:
- Observación de especies vegetales como olivillos, canelos y helechos.
  - Contraste entre la vegetación exuberante y los paisajes desérticos.
- 12:30** Almuerzo en Ovalle:
- Degustación de platos típicos de la región en un restaurante local.
  - Ambiente acogedor y auténtica gastronomía chilena.
- 16:00** Visita al Valle del Encanto:
- Exploración de petroglifos y pictografías de la cultura Molle.
  - Observación de piedras tacitas y elementos arqueológicos destacados.
  - Comprensión del legado cultural de los habitantes antiguos.
- 18:30** Recorrido por el Valle del Limarí:
- Visita a una viña o pisquera local.
  - Explicación del proceso de elaboración del pisco.
  - Degustación de variedades de pisco y apreciación de la tradición vitivinícola.
- 20:30** Regreso al punto inicial.



# 06 PRODUCTO TURÍSTICO

## CIRCULAR “CHOAPA UN ENCANTO DE BIENESTAR”

La idea fuerza de la Provincia de Choapa es su carácter novedoso dentro de la oferta turística de la Región de Coquimbo. Se trata de un destino nuevo, no masivo, no consolidado, desconocido para parte importante de los mercados emisores de turistas, siendo así una real opción de viajes de descubrimiento y que tiene al turismo de bienestar o wellness, el turismo patrimonial, turismo cultural y el turismo gastronómico, como sus principales experiencias.







## Experiencias de Choapa

### Wellness



Descanso y bienestar:  
Valle de Quilimarí.

### Gastronómico



Cervezas artesanales premium y  
productos hortofrutícolas: Salamanca.

### Cultural



Historias y leyendas:  
Salamanca.



## Relato “Choapa un encanto de bienestar”

Choapa es realmente todo por descubrir, para salir de la rutina, al extremo sur de la Región de Coquimbo.

Porque este nuevo destino fusiona el descanso y bienestar, el antiguo misticismo de sus historias y leyendas y jóvenes experiencias de sabores y aromas, ofreciendo panoramas de fascinantes contrastes en un entorno natural sin aglomeraciones, perfectos para escapadas, fines de semana largos o vacaciones.

Choapa es el lugar donde la desconexión y los regalos para el alma se vuelven realidad, con su nueva oferta de turismo de bienestar o wellness en el Valle de Quilimarí, bello entorno natural conocido sólo por algunos, perfecto para albergar momentos de descanso y renovadoras terapias para el espíritu.

Al mismo tiempo, otro de sus secretos son los nuevos y exquisitos sabores en Salamanca, como los de sus cervezas artesanales premium, nacidas de manos sabias y de las excepcionales condiciones naturales del entorno o como los de una amplia variedad de exquisitos productos, como mermeladas y deshidratados, de frutos identitarios, hechos con cariño y conciencia, reconocidos por quienes buscan lo genuino y la calidad superior.

Antiguos mitos, leyendas y atrapantes historias pasadas de generación en generación, sobre brujos convertidos en pájaros chonchón y aquelarres, será el hallazgo que ofrecen los tours a la Raja de Manquehua, santuario natural de Salamanca, imponente falla geológica en una zona montañosa del valle de Salamanca, en parajes naturales casi sin intervención humana, los que también entregan una amplia variedad de vestigios y legados de culturas pre-hispánicas, habitantes ancestrales de Choapa, que dejaron invaluable huellas de su vida diaria y su conexión con el universo.

Choapa ofrece una nueva conexión de descanso y bienestar, misticismo, sabores y naturaleza, en un destino de verdad atípico, sin aglomeraciones, y que se suma a la tendencia mundial de ofrecer turismo incorporando la sostenibilidad.



## Ejemplo itinerario 3 días

### Día 1

**14:00** Llegada al aeropuerto o punto de inicio y traslado en transfer hacia Salamanca:

- Elección de alojamiento entre un hotel a 15 minutos de la ciudad o en el centro de Salamanca.

**20:00** Cena en un restaurante local:

- Experiencia gastronómica con especialidades de la región.

**21.30** Tiempo libre para descansar y disfrutar de las instalaciones del alojamiento.

### Día 2

**08:00** Desayuno en el hotel.

**09:00** Salida hacia el Santuario de la Naturaleza Raja de Manquehua - Poza Azul:

- Recorrido por la Falla Manquehua y el Cerro Manquehua, con una altitud de 2.300 metros.
- Exploración de la Raja de Manquehua, una cueva enigmática llena de historia y leyendas.
- Observación de fauna local, incluyendo cóndores y rapaces.

**14:00** Regreso a Salamanca y almuerzo libre en restaurante de la zona.

**15:30** Visita guiada a una cervecería artesana local:

- Conocimiento del proceso de elaboración de cervezas artesanales.
- Degustación de variedades exclusivas.

**18:30** Regreso al hotel y tiempo libre para relajarse.

### **Día 3**

**08:00** Desayuno en el hotel.

**09:00** Recorrido por Salamanca:

- Visita a la Antigua Estación de Ferrocarril de Salamanca. Exploración de su arquitectura histórica y su impacto en el comercio local.

**13:00** Almuerzo en un restaurante familiar:

- Degustación de especialidades locales como cabrito, cazuela de vacuno y dulces caseros.

**14:30** Tiempo libre para compras o actividades personales.

**16:00** Traslado a punto de partida o aeropuerto.

# CONCLUSIÓN

Los productos turísticos circulares diseñados en el marco del Programa FIC – R representan un importante avance hacia un turismo más sostenible y comprometido con la Economía Circular en la Región de Coquimbo.

A través de “Elqui y sus Encantos”, “Rincones y Encanto de Limarí” y “Choapa, un Encanto de Bienestar”, se han creado experiencias únicas que no sólo promueven el disfrute de las riquezas naturales y culturales de cada provincia, sino que también fomentan prácticas responsables y sostenibles tanto en los visitantes como en las comunidades locales.

Estos itinerarios, cuidadosamente diseñados con narrativas inmersivas y elementos culturales y emocionales, capturan la esencia de la región y la proyectan como un destino atractivo y sostenible. Además, el uso del concepto de "encanto", como hilo conductor, fortalece la identidad de cada producto turístico, consolidando una marca regional que resalta las cualidades singulares de Elqui, Limarí y Choapa.

Este esfuerzo conjunto, financiado por el Gobierno Regional de Coquimbo y ejecutado por la Fundación Empresarial Eurochile, con el apoyo de la Cámara de Turismo de la Región de Coquimbo y SERNATUR, constituye un modelo a seguir para la integración de la economía circular en el desarrollo turístico. De esta manera, se contribuye no sólo a la reactivación económica del sector, sino también a la preservación del patrimonio natural y cultural para las generaciones futuras. La Región de Coquimbo se posiciona así, como un ejemplo de innovación y sostenibilidad en el turismo regional.



## Programa: “Reactivación del Turismo Regional con Economía Circular”

“Programa financiado por el Gobierno Regional de Coquimbo a través del Fondo de Innovación para la Competitividad Regional (FIC)”.

**Financia**



**Ejecuta**



**Colaboran**

