



PRESENTACIÓN CORFO REGIÓN DE COQUIMBO

Gustavo Dubó Galleguillos
Subdirector Regional
Dirección Regional de CORFO Coquimbo

La Serena, junio 2023

TRES PILARES PARA LA GESTIÓN 2022-2026

1

*FINANCIAMIENTO
PARA EL DESARROLLO*

2

*EMPRENDIMIENTO,
INNOVACIÓN Y FOMENTO*

3

*NUEVA
POLÍTICA INDUSTRIAL*

SOSTENIBILIDAD, EQUIDAD DE GÉNERO Y DESARROLLO TERRITORIAL.



FINANCIAMIENTO PARA EL DESARROLLO

Apoyar la recuperación y el crecimiento de las micro, pequeñas y medianas empresas; fortalecer el sistema de financiamiento para el emprendimiento (capital de riesgo); y avanzar en la conformación de una Banca Nacional de Desarrollo.



Reactivación inclusiva

Apoyar la recuperación y el crecimiento de las micro, pequeñas y medianas empresas a través de garantías y financiamiento.



Capital de Riesgo

Fortalecer el sistema de financiamiento temprano de emprendimientos.



Banca de Desarrollo

Instalar capacidades y desarrollar en Corfo los primeros pilotos para la conformación de una nueva **Banca Nacional de Desarrollo**.



EMPRENDIMIENTO, INNOVACIÓN Y FOMENTO

Sostener el esfuerzo en materia de apoyo al emprendimiento, innovación y fomento productivo con mirada ecosistémica y con foco especial en desarrollo regional, sustentabilidad y equidad de género.

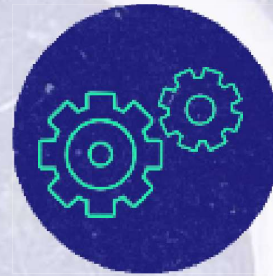

Impulso productivo

Mantener un fuerte impulso al emprendimiento, la innovación y el fomento productivo para mejorar la productividad de empresas y sectores productivos.



Mirada ecosistémica

Complementar el apoyo a proyectos individuales con metodologías e instrumentos que fortalezcan el ecosistema de emprendimiento e innovación.



Regiones y sustentabilidad

Foco en desarrollo territorial sustentable y más poder de decisión a las regiones en función de sus prioridades y estrategias de desarrollo.



NUEVA POLÍTICA INDUSTRIAL

Implementar una política industrial moderna para mejorar la competitividad de diversos sectores e impulsar actividades productivas más intensivas en conocimiento, tecnología e innovación, transitando a un modelo de desarrollo fundado en el conocimiento y la creatividad de las personas.

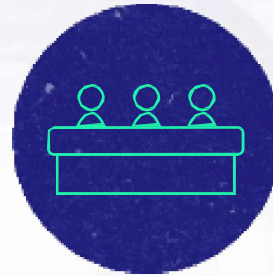

Mesas ejecutivas

Generar espacios de coordinación público-privada para dar solución a problemas que afectan el desempeño de diversos sectores productivos.



Desarrollo de capacidades

Promover el desarrollo de capacidades humanas y tecnológicas que sustenten el desarrollo de actividades productivas más intensivas en ciencia, tecnología e innovación.



Misiones y Banca de Desarrollo

Orientar el esfuerzo innovador y el desarrollo productivo hacia la solución de retos y misiones derivadas de grandes preocupaciones sociales o productivas.

IMPULSANDO ACTIVAMENTE LA TRANSFORMACIÓN PRODUCTIVA HACIA UNA REGIÓN SUSTENTABLE CON EQUILIBRIO TERRITORIAL



HOJAS DE RUTAS EN PROGRAMAS SECTORIALES

PROGRAMAS VIGENTES CON FOCO EN SOSTENIBILIDAD

TRANSFORMA
MÁS MAR

TRANSFORMA
TURISMO SUSTENTABLE

TRANSFORMA
FRUTICULTURA SUSTENTABLE

TRANSFORMA
CAPRINO

PTI
HORTALIZAS

PROGRAMAS EN CARPETA

TRANSFORMA
RECURSOS HÍDRICOS

PTI
ENERGIAS RENOVABLES

PROYECTOS INDIVIDUALES Y ASOCIATIVOS

+100 proyectos aprobados en sostenibilidad 2022



GERENCIA	INSTRUMENTOS
Redes y Territorios	<ul style="list-style-type: none"> Redes Asociativas, Mercado y Proveedores Activa Inversión Programa de Apoyo a la Reactivación (PAR) Fomento a la Calidad (FOCAL)
Innovación	<ul style="list-style-type: none"> Programas de Difusión Tecnológica (PDT) Sumate a Innovar Innova Región Crea y Valida Prototipos de Innovación Social
Emprendimiento	<ul style="list-style-type: none"> Semilla Inicia, Expande Viraliza y PAEIR
Capacidades Tecnológicas	<ul style="list-style-type: none"> Desafíos de Innovación



- | | |
|------------------------------------------------------------------------------------------------------------------------|--------------------------------------------------------------------------------------------------------------------------------------------------------------------------------------------------------------------------------------|
| <ul style="list-style-type: none"> Residuos Costos de Disposición Emisiones de CO2 | <ul style="list-style-type: none"> Nuevos Bioproductos y productos alimenticios Rentabilidad Nuevos Mercados Sustentabilidad Comercial y Ecológica Responsabilidad Ambiental |
|------------------------------------------------------------------------------------------------------------------------|--------------------------------------------------------------------------------------------------------------------------------------------------------------------------------------------------------------------------------------|

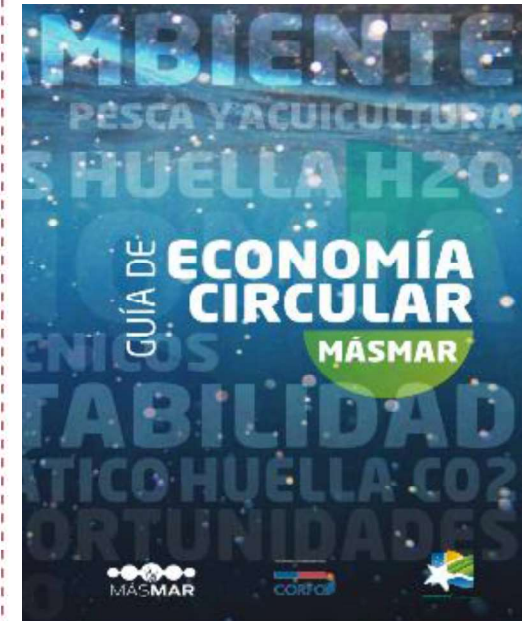

Red Mercado: “Economía Circular en el Turismo Receptivo de la Región de Coquimbo”

Objetivo General

“Implementar metodologías y estándares de economía circular validados internacionalmente con el fin de diseñar, promocionar y comercializar productos turísticos de la región de Coquimbo con estas características”

Objetivos específicos

1. Fortalecer los atributos circulares en los productos turísticos de las empresas beneficiarias.
2. Diseño y Validación de programas turísticos con atributos circulares.
3. Promoción y Comercialización de la Oferta diseñada.

Empresas Participantes

Nº	NOMBRE FANTASÍA	ACTIVIDAD ECONÓMICA
1	ASTRONOMY ADVENTURES	Tour Operador Local
2	CASONA DISTANTE	Alojamiento
3	ALOELQUI	Producción de productos del agro
4	TURISMO MIGRANTES	Tour Operador Local
5	CAVAS DEL VALLE	Cultivo de uva
6	REFUGIO EL MOLLE	Alojamiento y gastronomía
7	HACIENDA SANTA CRISTINA	Alojamiento y gastronomía
8	CERVEZA GUAYACAN	Producción de cervezas, gastronomía y visitas



FICHA PRODUCTO				
Nombre del Producto	Tour y Cata de Vinos en Cavas del Valle		Protocolos Covid	Sí
Destino	Pisco Elqui		Duración	10:00 - 08:00 hrs aprox.
Fotografía		Descripción General		
		<p>Recorrido guiado por las instalaciones de la bodega de Cavas del Valle. El tour comienza a las 11:00 hrs en la puerta de la villa. Luego continúa, con una visita a la planta de producción donde se describe el procesamiento de las uvas, para seguir a las bodegas para conocer el proceso de la vinificación, su orientación orgánica y la historia familiar en torno a la evolución del negocio.</p> <p>Una vez completada la visita a las instalaciones de la planta y bodega, la visita con una cata de vinos de nuestra producción. El recorrido finaliza con la visita a la tienda donde comprar los variados vinos de la producción de Cavas del Valle.</p>		
Hitos: Visita a viña Cavas del Valle, recorrido por el proceso de producción vinícola orgánica, cata de vinos y maridaje.				
Incluye		No Incluye		
<ul style="list-style-type: none"> • Visita guiada a la viña Cavas del Valle. • Cata de vinos y maridaje. • • 		<ul style="list-style-type: none"> • Traslado hacia y desde la villa. • Vinos para llevar. • • 		
Hora Inicio	11:00 hrs	Hora Término	12:00	Máximo personas
Frecuencia	A solicitud	Vigencia	Marzo 2023	Nivel de dificultad
Requisitos		Recomendaciones		
Todas las personas deben ser mayores de edad.		En caso de conducir vehículo propio, tomar precauciones y evitar conducir inmediatamente después de la cata de vinos.		
		Fácil		



Líneas de
Financiamiento

Redes y Territorio

Innovación

Emprendimiento

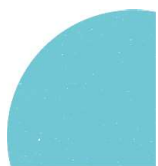

Activa Inversión

ITEM	DESCRIPCIÓN	
Objetivo	Apoyar la materialización de proyectos de inversión productiva con potencial de generación de externalidades positivas, mediante el otorgamiento de un cofinanciamiento para la adquisición de activo fijo , habilitación de infraestructura productiva y capital de trabajo.	
Tipología	Activa Inversión	Activa Chile Apoya Cooperativas
Beneficiarios	Persona natural o jurídica, que tributen en Primera Categoría.	Cooperativas con más de 6 meses de antigüedad y ventas sobre UF 2.400 e igual o inferior a UF 100.000.
Subsidio	Hasta 60% del costo total del proyecto , con un tope de \$50.000.000.- Hasta el 20% se puede desinar a capital de trabajo.	Hasta 90% del costo total del proyecto , con un tope de \$80.000.000.- Hasta el 20% se puede desinar a capital de trabajo.



Redes y Territorio

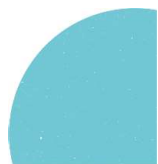

Programa de Apoyo a la Reactivación (PAR)

ITEM	DESCRIPCIÓN	
Objetivo	Mejorar el potencial productivo y fortalecer la gestión de las empresas y/ emprendedores de un territorio, apoyando el desarrollo de sus competencias y capacidades, cofinanciando proyectos de inversión , que les permitan acceder a nuevas oportunidades de negocios y/o mantener existentes.	
Tipología	PAR Normal	PAR Emergencia
Beneficiarios	Contribuyentes de Primera Categoría, con ventas netas anuales entre UF 200.- y UF 10.000. Un 30% de las empresas pueden ser emprendedores sin inicio de actividades.	Contribuyentes de Primera Categoría, con ventas netas anuales hasta UF 10.000. Un 30% de las empresas pueden ser emprendedores sin inicio de actividades.
Subsidio	Inversión: 80%, hasta \$ 5.000.000 Asesoría y capacitación: 100%, hasta \$2.000.000	Inversión: 90%, hasta \$ 5.000.000 Asesoría y capacitación: 100%, hasta \$2.000.000

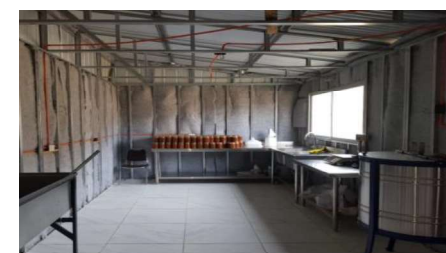

Redes y Territorio



Programa de Fomento a la Calidad

ITEM	DESCRIPCIÓN
Objetivo	Apoya a las empresas en el mejoramiento de la productividad y competitividad, a través de un incentivo para acceder a mercados más sofisticados o de exportación
Beneficiarios	Empresas con ventas o rentas anuales superiores a UF 1.200 y que no excedan de UF 100.000. <ul style="list-style-type: none"> •Empresas que vendan menos de UF 1.200 (mil doscientas Unidades de Fomento), que desarrollen actividades económicas clasificadas en los rubros agricultura y/o ganadería y aquellas del rubro turismo.
Subsidio	Hasta el 70% del costo total en proyectos individuales y un 75% del costo total en proyectos colectivos con cofinanciamiento de hasta: \$3.500.000 para la Implementación. \$1.000.000 para la Certificación.

Documento Normativo	
Normas Buenas Prácticas Agrícolas	GlobalGAP (EurepGAP)
	ChileGAP
	Código de Sustentabilidad de la Industria Vitivinícola Chilena
	British Retail Consortium BRC
Ley 20.089 / Decreto Supremo N°2, de 2016 de MINAGRI	Sistema nacional de certificación de productos orgánicos agrícolas
B Lab / Sistema B	Certificación de Empresa B
Normas Comercio Justo	Estándar de Comercio Justo WFTO
	Fair for Life Estándar para la Certificación de Comercio Justo y Cadenas de Suministro Responsables
	Criterio de Comercio Justo Fairtrade para Organizaciones de Pequeños Productores
	Criterio de Comercio Justo Fairtrade para Trabajo Contratado
	Criterio de Comercio Justo Fairtrade para Comerciantes
ISO 22000	Sistemas de Gestión de Seguridad Alimentaria
NCh 3262	Sistemas de gestión de igualdad de género y conciliación de la vida laboral, familiar y personal
Sello S	Sello de Sustentabilidad Turística
NCh2971	Alojamiento turístico - Albergues, refugios u hostels – Requisitos para su calificación
NCh2948	Alojamiento turístico - Camping o recinto de campamento – Requisitos para su calificación
NCh2960	Alojamiento turístico - Hostales y residenciales – Requisitos para su calificación
NCh2941	Alojamiento turístico - Alojamiento familiar o Bed & Breakfast – Requisitos para su calificación
NCh3009	Alojamiento turístico - Centro de turismo de naturaleza o Lodge – Requisitos para su calificación
NCh3002	Alojamiento turístico - Haciendas o estancias – Requisitos para su calificación
NCh2963	Alojamiento turístico - Hosterías – Requisitos para su calificación
NCh2980	Alojamiento turístico - Apart-hoteles – Requisitos para su calificación
NCh2949	Complejos turísticos o Resort – Requisitos para su calificación
NCh2912	Alojamiento turístico - Hoteles – Requisitos para su calificación
NCh3285	Alojamiento turístico - Hoteles Boutique – Requisitos para su calificación



Líneas de Financiamiento

Redes y Territorio

Innovación

Emprendimiento

Innovación

Innova Región

ITEM	DESCRIPCIÓN
Objetivo	Apoya el desarrollo de nuevos o mejorados productos (bienes o servicios) y/o procesos, a partir de prototipos hasta su validación técnica a escala productiva y/o comercial, que aporten a la economía regional y fortalezcan las capacidades de innovación en la empresa.
Beneficiarios	<p>Personas jurídicas constituidas en Chile, que tributen en primera categoría. Deben poseer una antigüedad de 18 meses desde la fecha de inicio de actividades, asimismo acreditar ventas dentro de los 18 meses previos a la postulación (no necesariamente todos los meses).</p> <p>Personas naturales, mayores de 18 años, que cuenten con iniciación de actividades en un giro empresarial de Primera Categoría del impuesto a la renta. Deben poseer una antigüedad de 18 meses, asimismo acreditar ventas dentro de los 18 meses previos a la postulación (no necesariamente todos los meses).</p>
Subsidio	<p>\$60.000.000, dependiendo del tamaño de empresa:</p> <ul style="list-style-type: none">Micro empresa hasta un 80%Pequeña y mediana empresa hasta un 60%Grandes empresas hasta un 40% <p>Aumento del 10% de cofinanciamiento para empresas lideradas por mujeres</p>



CORFO

Temática o capítulo 01

◀ Súmate a Innovar

ITEM	DESCRIPCIÓN
Objetivo	Aumenta el desarrollo de soluciones innovadoras para resolver problemas y desafíos de productividad y/o competitividad de las empresas nacionales.
Beneficiarios	Personas Jurídicas Constituidas en Chile. Personas Naturales mayores de 18 años que tributen en Primera Categoría. Entidades Colaboradoras
Subsidio	\$10.000.000, con cofinanciamiento de 80%. Proyectos con enfoque de género: Aumento del porcentaje de cofinanciamiento para empresas lideradas por mujeres hasta un 10%.





Líneas de
Financiamiento

Redes y Territorio

Innovación

Emprendimiento

Emprendimiento

Semilla Inicia

ITEM	DESCRIPCIÓN
Objetivo	Apoya a emprendedores(as) que cuenten con proyectos de emprendimiento de alto potencial de crecimiento, mediante el cofinanciamiento de actividades para su validación técnica y comercial
Beneficiarios	<ol style="list-style-type: none">1. Personas naturales, mayores de 18 años y con residencia en Chile.2. Personas jurídicas constituidas en Chile, que tengan menos de 18 meses de iniciadas las actividades ante el SII y sin ventas hasta el mes calendario anterior a la fecha de apertura de la respectiva convocatoria.
Subsidio	Hasta \$15.000.000, con el cofinanciamiento hasta el 75%. Para emprendimientos liderados por mujeres hasta \$17.000.000. Aumento del porcentaje de cofinanciamiento para empresas lideradas por mujeres hasta un 10%.

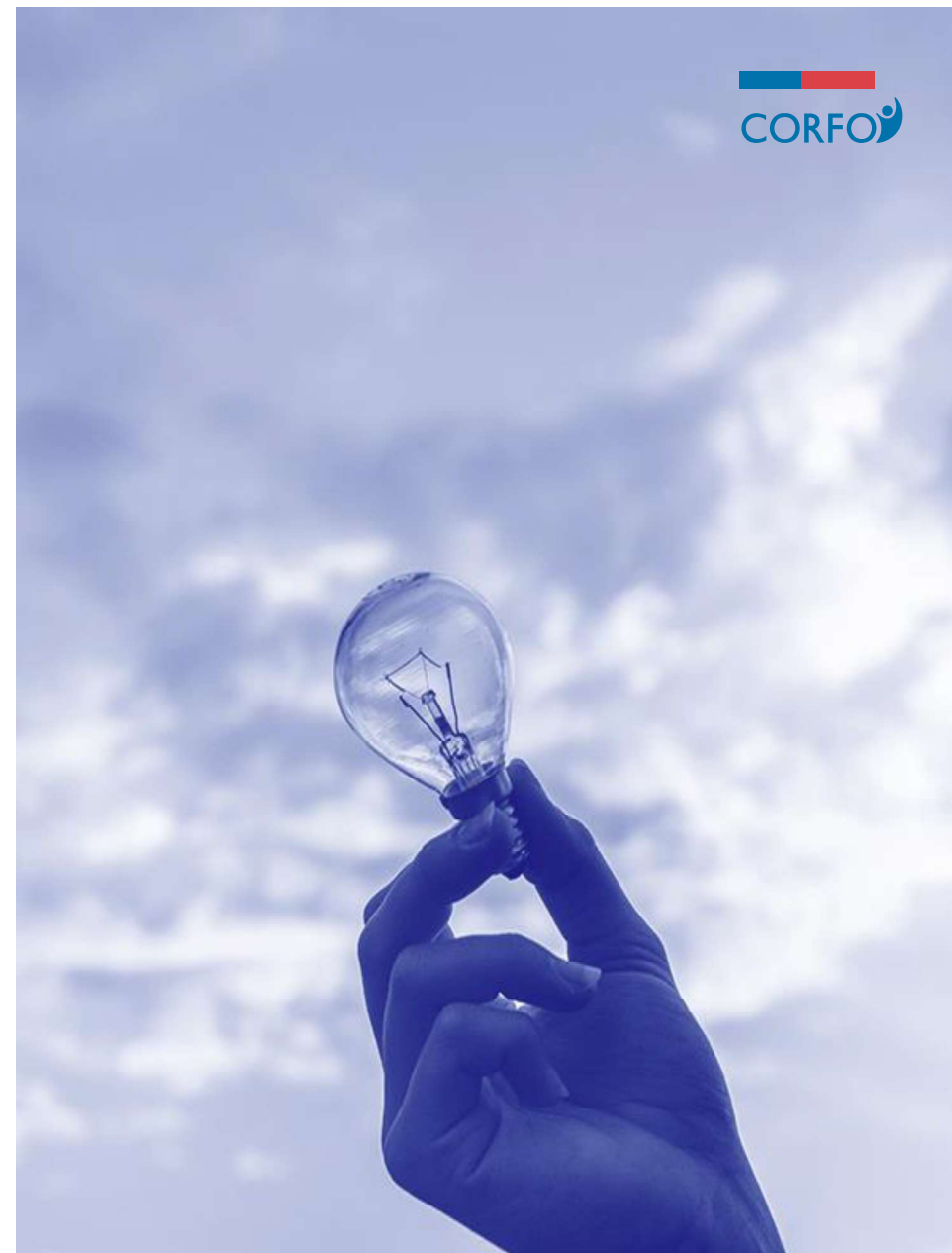

Emprendimiento

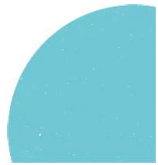

Programa de Apoyo al Emprendimiento e Innovación Regional (PAEIR)

ITEM	DESCRIPCIÓN
Objetivo	Fomenta el reforzamiento del entorno y/o cultura de emprendimiento e innovación, con la finalidad de hacer propicio el ecosistema, y así contribuir en mejorar las condiciones en las cuales se desarrolla la actividad emprendedora.
Beneficiarios	Es el conjunto de personas naturales y/o jurídicas que constituyen el grupo objetivo a atender por parte del Beneficiario o Ejecutor, mediante el desarrollo de las actividades del proyecto.
Subsidio	Hasta el 70% del costo total del proyecto, considerando un monto máximo de \$30.000.000.-





Muchas Gracias!

