

# Exposición de la experiencia visión de una Región Europea Industrializada

20 de Enero 2022

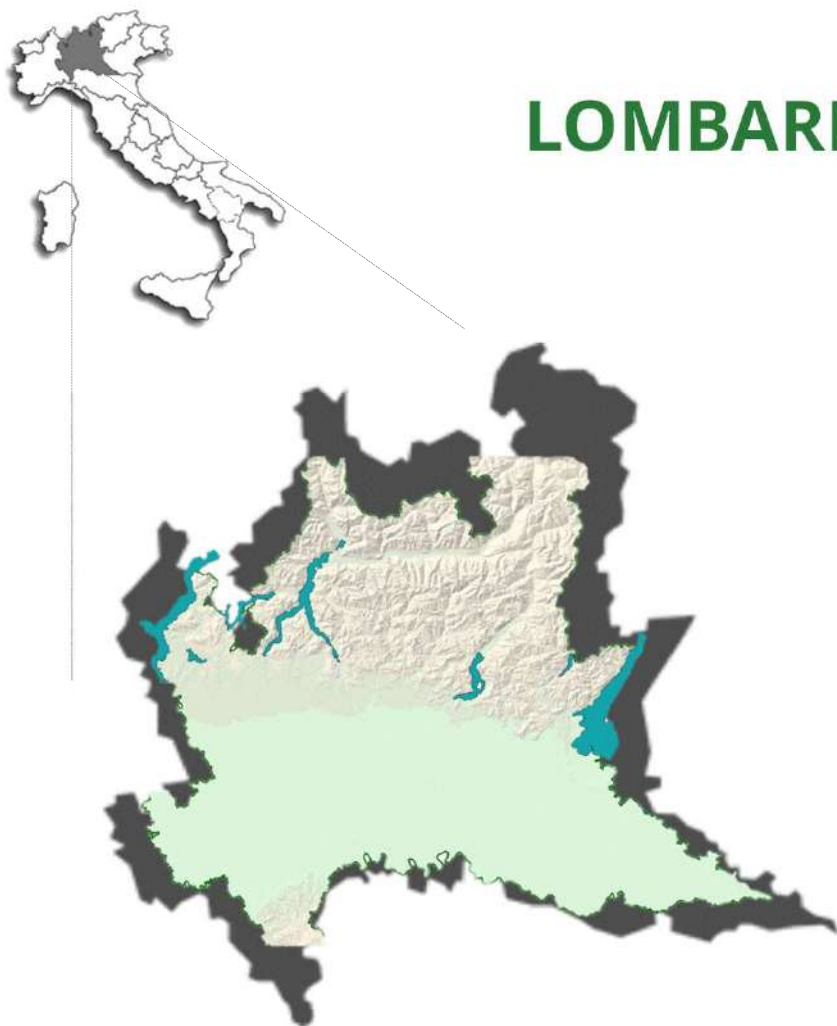

## LOMBARDIA EN UNA MIRADA:



- **10M** habitantes
- **16%** de la población italiana
- **21%** del PIB italiano
- **350 billions €** PIB
- **1st** Región for pequeñas y medianas empresas

## EL PAPEL DE LOS GOBIERNOS LOCALES EN LA LUCHA CONTRA EL CAMBIO CLIMÁTICO

Las regiones desempeñan un papel fundamental en la definición de estrategias y en la adopción específica de medidas, muy necesarias para afrontar las deficiencias y los retos reconocidos a nivel global.





Europa cuenta con una nueva estrategia para el crecimiento que transforme la Unión en una economía moderna, eficiente y competitiva en la que:

- se alcance la neutralidad climática en 2050;
- se promueva el uso eficiente de los recursos pasando a una economía limpia y circular;
- el crecimiento se desvincule del uso de los recursos;
- la transición sea equitativa e inclusiva para todos.

## MEDIOAMBIENTE: NUEVO NOMBRE DEL DESARROLLO

- El medioambiente es el “nuovo nombre del desarrollo”
- Necesitamos ayudar a entender que este **cambio de mentalidad** es necesario.
- La transición a un modelo de sustentabilidad para nuestras empresas no podrá depender de incentivos en el largo plazo.
- Hay extraordinarias oportunidades de crecimiento económico si las empresas son capaces de utilizar su gran capacidad de creatividad e innovación.

## HACIA UN NUEVO MODELO INDUSTRIAL: LA ECONOMÍA CIRCULAR

- Adoptar un enfoque circular significa revisar el funcionamiento de toda la cadena del ciclo de producción: diseño, producción, consumo y destino al final de su vida útil.
- el «**Observatorio de la economía circular y la transición energética**», del que forman parte más de 50 agentes, organizados en 8 paneles temáticos, en representación de empresas (agricultura, industria, comercio y servicios), de asociaciones de trabajadores, de consumidores, por el medioambiente, universidades y centros de investigación

## APOYO A LAS CADENAS DE PRODUCCIÓN

Es necesario apoyar la innovación de productos y procesos en las cadenas productivas::

- diseño de productos para facilitar la eliminación de componentes tóxicos (ecodiseño);
- desmanufacturación y refabricación de productos al final de su vida útil;
- creación de plataformas para el emparejamiento de materiales para la valorización de los residuos de los ciclos productivos;
- digitalización de los procesos de producción y uso de tecnologías habilitadoras

## INTEGRACIÓN ENTRE CADENAS DE PRODUCCIÓN Y DE RECUPERACIÓN

- La integración entre cadenas productivas y cadenas de valorización es cada vez más necesaria. Ejemplo de Market Inerti.
- Necesitamos un sistema de planta que no solo se ocupe de los residuos urbanos, sino también de los residuos de las actividades productivas, comerciales y de construcción y demolición.
- **En Lombardía, alrededor del 90 % de los residuos se reciclan y recuperan: dos tercios como materia, un tercio como combustible para producir energía. En nuestra región, la economía circular ya es una realidad.**



# EL «MARKET INERTI»

**ORSO3.0**  
Market Inerti

Padova - Comune

HOME > Home > Ricerca > Risultato Ricerca > Dettaglio dell'offerta

## Dettaglio dell'offerta

Prodotto					
Nome commerciale:	Aggregato artificiale ad alte prestazioni Zerostag 08-12 mm	Impianto:	ZEROCENTO	Numero Lotti:	3
Tipi Prodotti:	Aggregati per calcestruzzo; Aggregati per miscele bituminose;	Indirizzo:	riv Francia 9, Padova (PD)	Quantità (Ton/Mc):	11.000 / 5.423,81

Lotti Disponibili				
Lotto	Data pubblicazione	Documenti	Quantità (Ton/Mc)	
8-12-01	19/10/2021	DoP  MCE  TC	1.500 / 900	
8-12-02	19/10/2021	DoP  MCE  TC	4.500 / 2.142,86	
8-16-3	19/10/2021	DoP  MCE  TC	5.000 / 2.380,95	

Totale: 3

Fotografie del prodotto



# LOS RESIDUOS URBANOS QUE VAN A LOS VERTEDEROS SON AHORA UNA PARTE INSIGNIFICANTE

Dato/indicatore	Unità di misura	2019	2018	Variazione sulla differenza degli anni %	
Percentuale RU avviati a recupero di materia	%	<b>62,3%</b>	61,7%	1,0%	↑
Percentuale RU avviati (direttamente) a recupero energetico	%	<b>22,2%</b>	22,2%	0,2%	↑
Percentuale RU avviati (direttamente) in discarica	%	<b>0,1%</b>	0,6%	-85,9%	↓

# LA MAYORIA DE LOS RESIDUOS URBANOS SE RECUPERAN ENERGETICAMENTE

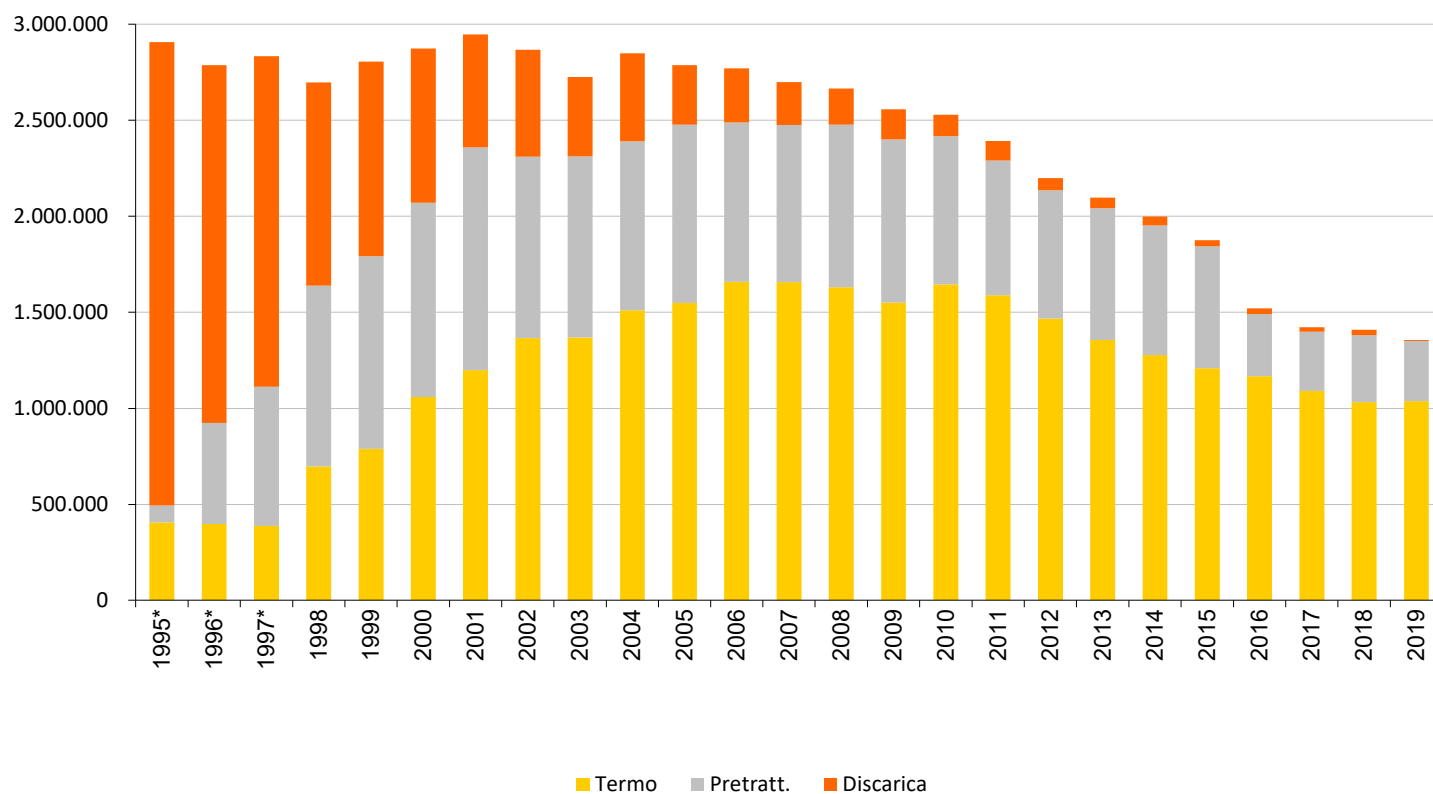

# LA RICOGLTA SELETTIVA CRECE CONSTANTEMENTE

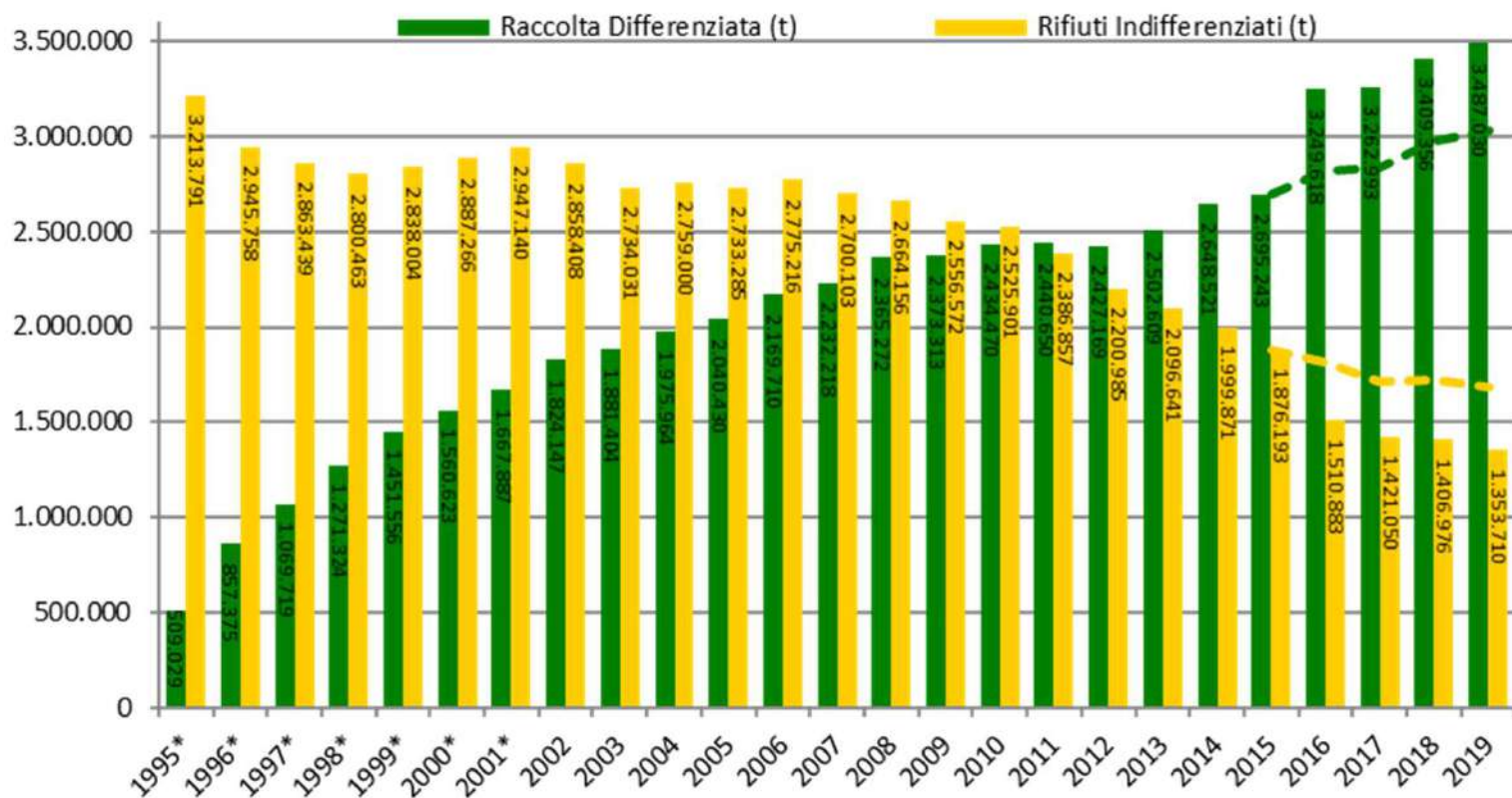

## LA TRANSICIÓN ECOLÓGICA: UN PROCESO SUBSIDIARIO Y PARTICIPATIVO

- Este gran desafío no se gana de acuerdo con un enfoque de arriba hacia abajo
- **Protocolo lombardo para el desarrollo sostenible: más de 80 suscriptores y más de 130 acciones identificadas.**
- Las empresas y asociaciones se han comprometido a establecer su propio programa de medidas o iniciativas

## RELANZAR COOPERACIÓN INTERNACIONAL EN MATERIA DE ECONOMÍA CIRCULAR

- gran importancia en la posibilidad de construir y fortalecer lazos de cooperación internacional en temas de economía circular.
- Espero que también entre la Región de Lombardía y la Región del Bío Bío podamos iniciar tales lazos, gracias al valioso apoyo de Eurochile y del cuerpo diplomático.

# GRACIAS!

**Raffaele Cattaneo**

**Assessore Ambiente e Clima – Regione Lombardia**